

1. Vue d'ensemble
Photographie personnelle © W. Mourichoux, P. Lautrey
2. Plan de situation
© W. Mourichoux, P. Lautrey
© cadastre.gouv.

Enseignante : THIRIET Mathilde — Étudiants : MOURICHOX William - LAUTREY Pierre

INSTITUT CHIMIQUE

NANCY

Pour quelles raisons l'Institut Chimique s'est-il implanté à Nancy ?

DÉNOMINATION

École nationale supérieure des Industries chimiques

LOCALISATION

Meurthe-et-Moselle, Lorraine, 54000 ; Nancy ; 1 rue Granville, 48°41'58.357"N, 6°10'47.444"E

AUTEUR(S)

HALLER Albin ; JASSON Albert

DATATION

1887 : fondation de l'Institut Chimique

1892: inauguration de l'établissement par le président de la République Sadi CARNOT

1912 : Prix Nobel de Chimie reçu par Victor Grignard (1871-1935)

BIBLIOGRAPHIE INDICATIVE

EL GAMMAL Jean, "L'Université à Nancy et en Lorraine : histoire, mémoire et perspectives", Nancy : Presses Universitaires de Nancy, 2015, 356 p.

3. Intérieur de l'Institut, 1896
© Bibliothèque de Nancy, 70 038
4. Façade de l'Institut, 1900
© image-est, n°FL-0859-0836

L'ancien Institut Chimique de Nancy est construit en 1887. Situé à proximité de la Vieille Ville, il reste méconnu dans l'histoire architecturale de la ville et de la région. Pourtant, il a joué un rôle crucial dans l'arrivée de l'enseignement secondaire dans la ville.

En effet, après les multiples conflits opposant l'Allemagne à la France au XIX^e siècle, la seule école de chimie de la région se trouvait en province annexée.

Il a donc fallu réfléchir à la création d'une nouvelle école de chimie. La décision s'est portée sur Nancy, connaissant un grand essor économique, industriel et culturel à cette époque.

L'Institut Chimique fut donc fondé en 1887 par Albin Haller, à Nancy. Il souhaitait en effet créer une école permettant de former de nouveaux ingénieurs destinés à travailler dans l'industrie chimique.

L'Institut reprend une forme en E, avec une distribution centrale organisant les 4 niveaux dont un sous-sol, visible en soubassement, car le bâtiment est construit en surélévation par rapport au niveau de la rue. Dans les étages se répartissent salles de classe, de réunion et bureaux. Les façades ordonnancées, dans un style classique du XIX^e siècle, se voient fort bien intégrées à cet ancien quartier de fau-

bourg, par une relative simplicité de composition, la conservation d'une identité originelle sur l'extérieur, et l'emploi de la pierre et de la chaux.

On peut remarquer différentes inscriptions sur l'imposant porche d'entrée en pierre, correspondant aux changements de nom et de fonctions de l'édifice au fil du temps.

L'Institut Chimique fait partie de l'îlot Citadelle-Craffe, à proximité donc des deux portes importantes de la Vieille Ville de Nancy. Sur cet îlot anciennement fortifié, on a construit plusieurs édifices universitaires, composant aujourd'hui un campus universitaire d'ingénierie et de sciences important de la ville. Cet îlot comprend notamment d'anciens bâtiments de faubourg et d'écoles plus modernes.

L'Institut Chimique est donc imprégné d'une histoire forte, et accueille, depuis sa création il y a plus d'un siècle, des étudiants en Ingénierie, Science et Chimie. Ceci dans un édifice extérieurement inchangé, dans un quartier grandement important de la ville de Nancy.

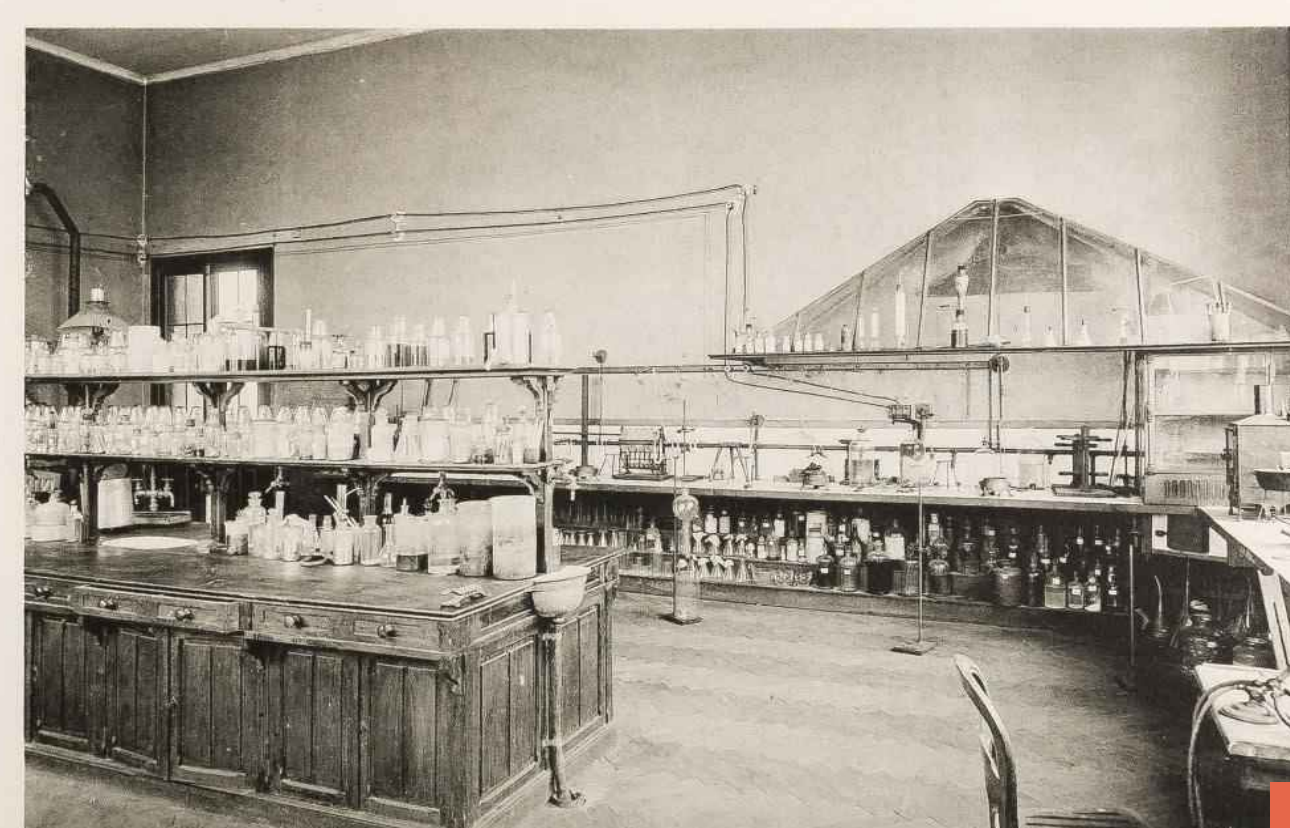
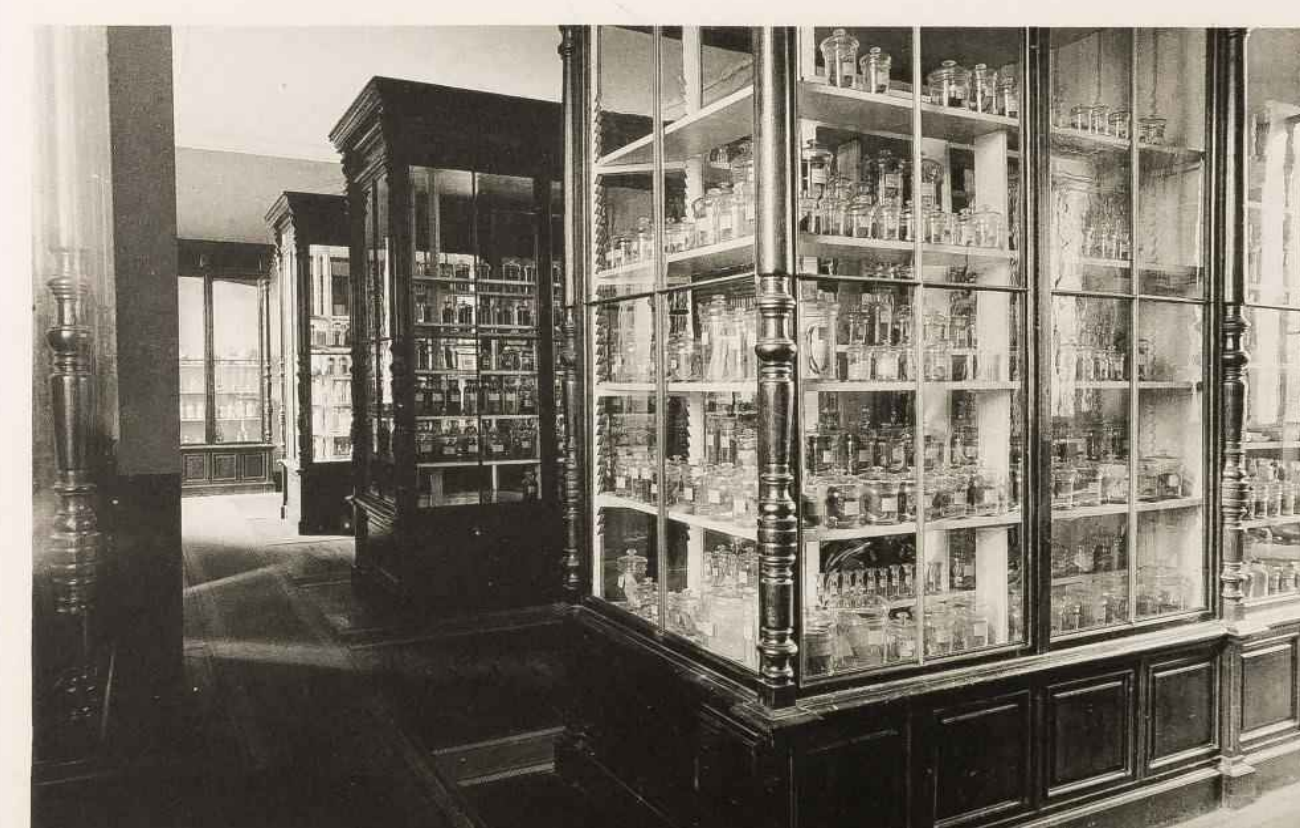

Pour en savoir plus : <https://archives.nancy.fr/offre-culturelle-educative/offre-culturelle/expositions/parteneriat-ensan-les-edifices-denseignement/institut-chimique>